VIVIENDA A
PLANTA SEGUNDA
3 DORMITORIOS

Escala: 1/75 (din A3)
Sup. Útil: 89,75 m² + 7,75 m²
Sup. Construida vivienda: 102,75 m²
Sup. Construida terraza: 8,85 m²

AVENIDA DE SANTIAGO 91
CONCELLO DE NEGREIRA

O VISO

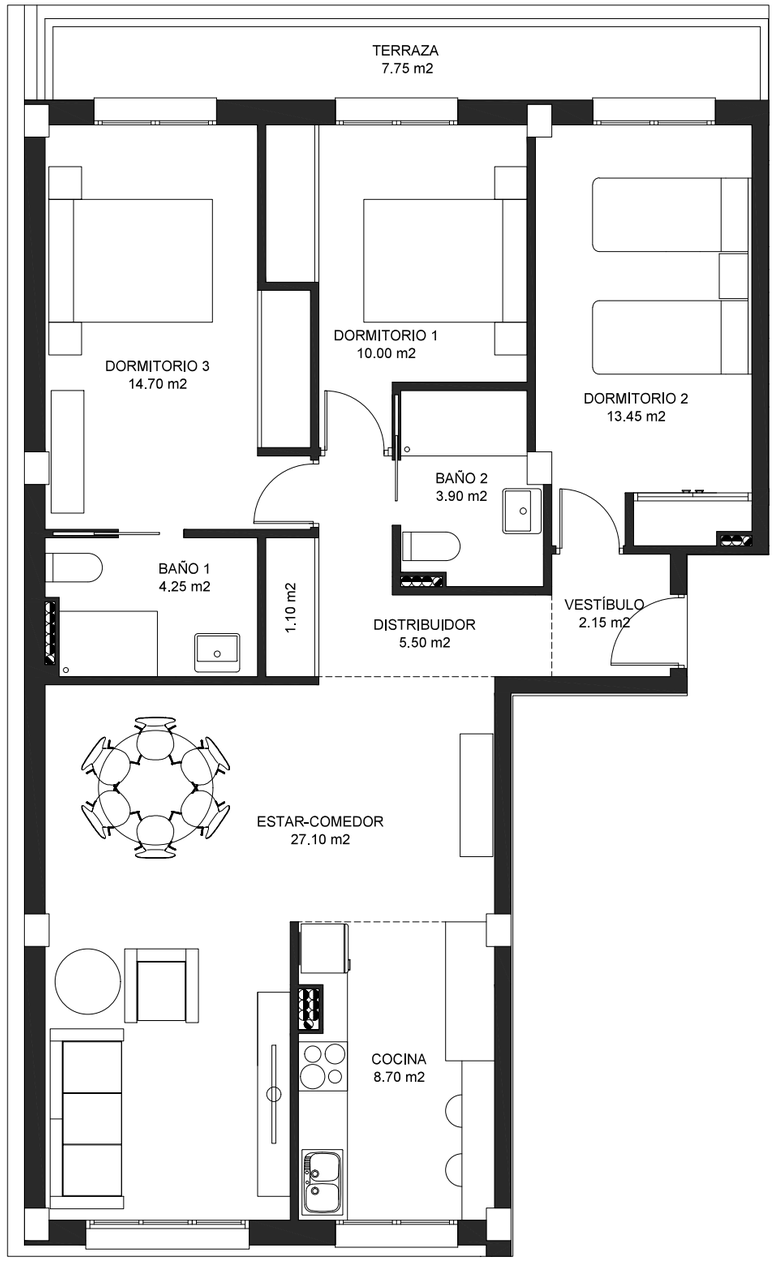

Fachada principal

Fachada posterior

construccións e promocións
H NOS. MALLÓN

PROMOCIONES MALLÓN VILAS I, S.L. Las viviendas objeto de esta documentación pertenecen al proyecto elaborado por JOSÉ ÁNGEL SANTOS FERRO, sobre el inmueble situado en Avenida de Santiago 91 en Negreira, A Coruña. La promoción se encuentra en fase de ejecución, por lo que la documentación e información ofrecida, el programa de la vivienda, su distribución y superficies están sujetas a posibles modificaciones derivadas del desarrollo del proyecto y de la ejecución de la obra, así como de otras que fueran impuestas por alguna autoridad competente, por la dirección facultativa, por exigencias técnicas o administrativas, o al criterio del promotor, todo ello al amparo y con las limitaciones que se establecen en la ley 311/1992 de 12 de noviembre sobre la supresión de la cédula de habitabilidad en las viviendas. Toda representación de mobiliario tiene un carácter meramente figurativo, con objeto de representar mejor la distribución y los espacios de la vivienda